| H | |
|---|---|
| 1.5 | |
| 2.0 | |
| 2.5 | |
| 3.0 | |

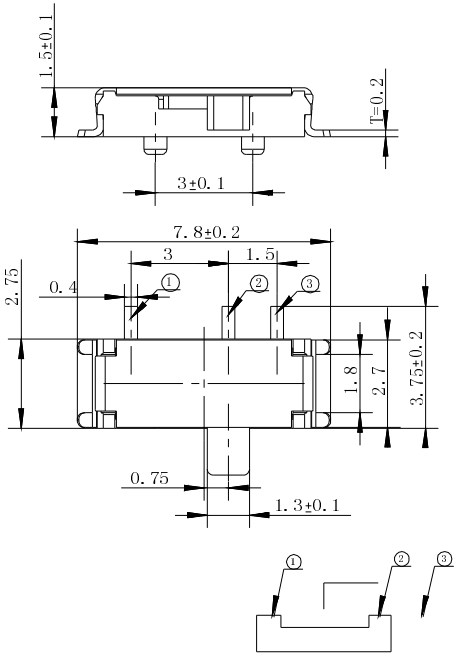


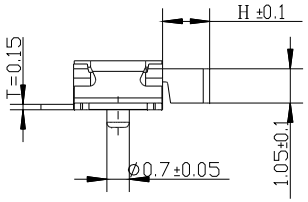


电器原理图

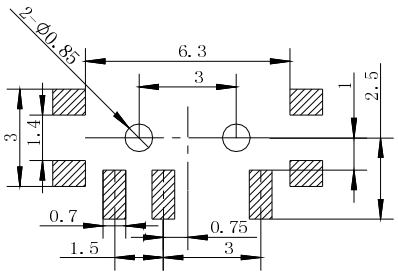


P C B 参考图

## 技术参数

额定电负荷： DC12V 50mA

绝缘电阻： ≥100MΩ

耐压强度： AC250V (50Hz)1min

行程： 1.5±0.2

接触电阻： ≤100mΩ

寿命： 5000次

动作力： 180gf±50gf

| 序号 | 名称 | 材 料 | 数量 | 备 注 |
|---|---|---|---|---|
| F | 盖子 | 黄铜 | 1 | 镀银 |
| E | 条簧 | 不锈钢 | 1 | 清洗 |
| D | 手柄 | PPA 黑 | 1 | |
| C | 簧片 | 磷铜 | 1 | 镀银 |
| B | 基座 | LCP 黑 | 1 | 清洗 |
| A | 卡件 | 黄铜 | 1 | 镀银 |

| 標記 | 處數 | 更改文件號 | 簽字 | 日期 |
|---|---|---|---|---|

| 设计/Designed | 审核/Checked | 批准/Approved |
|---|---|---|
| 吴永余 | 吴东升 | 何春林 |

第一视角

| 一般公差 | |
|---|---|
| >0.1-2 | ±0.1 |
| >2-5 | ±0.2 |
| >5以上 | ±0.3 |
| 角度 | ±1° |

| 比例 | 规格型号/Part No | 七脚拨动卧式带柱 |
|---|---|---|
| 1:1 | | |
| 单位 | 物料号/Part No | |
| mm | | |

温州瀚精电子有限公司

WENZHOU HANJING ELECTRONIC CO.,LTD.